

# MESERO DEMOGRAFICA



*Analisi demografica dal 2002 al 2004*

*A cura di M. A. W., C. A., M. D. Z., E. L., L. P.*

# 1. Popolazione residente

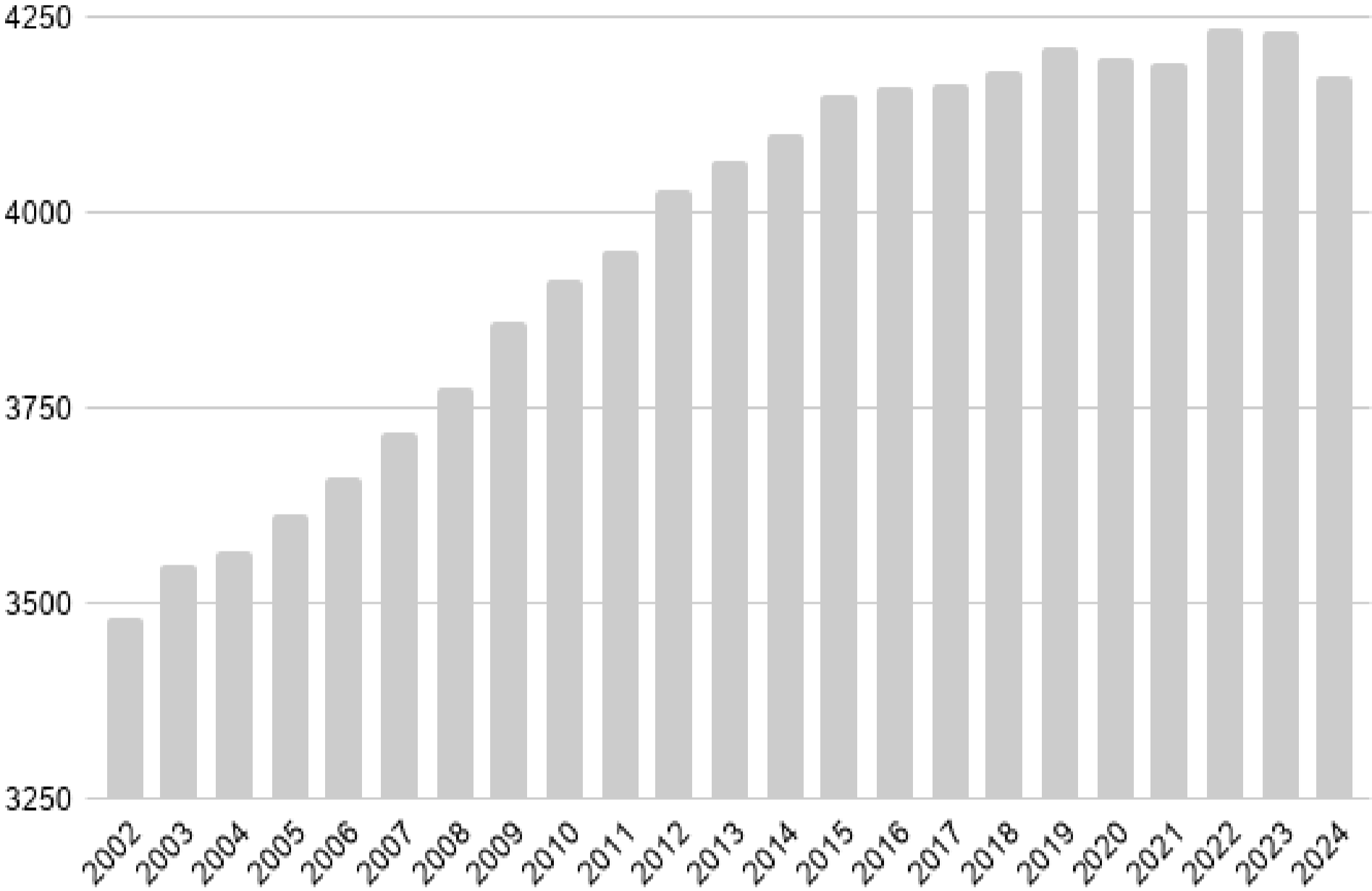

# 1. Popolazione residente

- Il valore più basso è stato registrato nel 2002, con 3482 abitanti.
- Il valore più alto è stato registrato nel 2022, con 4235 abitanti.
- Il valore è stato in costante aumento fino al 2019; si è abbassato nel 2020 fino ad arrivare a un nuovo picco nel 2022, al quale è seguito un nuovo calo nel 2024.
- Il motivo principale del calo della popolazione residente è stato il Covid-19, che ha causato numerosi decessi e malati, mentre il motivo dell'aumento della popolazione è stato un aumento dei flussi migratori in entrata.

## 2. Saldo naturale (differenza tra nascite e morti)

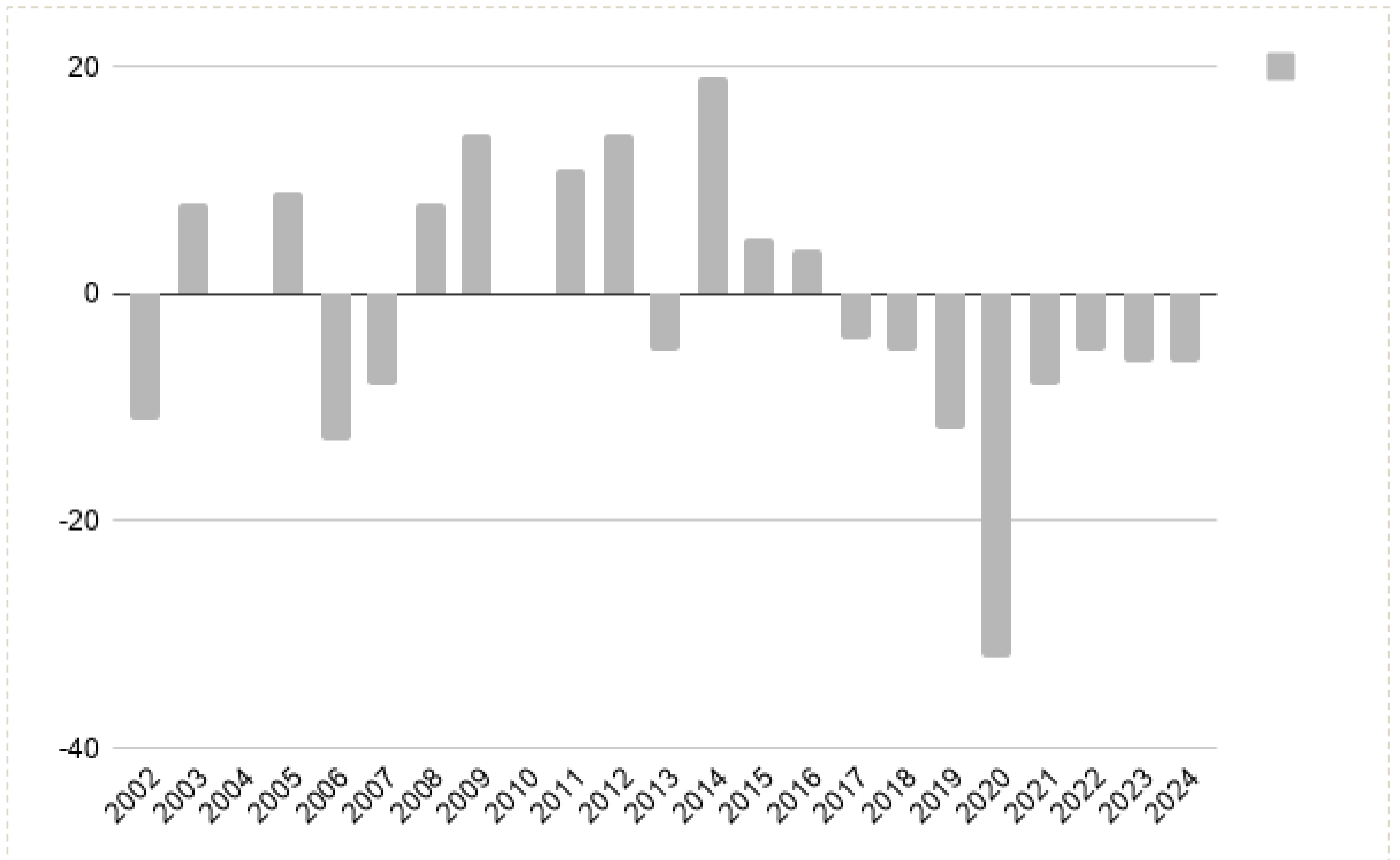

## 2. Saldo naturale (differenza tra nascite e morti)

- Il valore più basso è stato registrato nel 2020, con 32 morti in più dei nati, e quindi un saldo naturale negativo.
- Il valore più alto è stato registrato nel 2014, con 19 nati in più dei morti quindi un saldo naturale positivo.
- Il dato ha avuto un andamento altalenante tra positivo e negativo fino al picco del 2014, anno dopo il quale il dato è calato drasticamente, mantenendosi negativo fino al 2024.
- A causa del Covid-19, la popolazione è diminuita drasticamente e costantemente poiché durante un'epidemia si tende ad avere meno figli e a registrare più decessi.

### 3. Saldo migratorio (differenza tra immigrati ed emigrati)

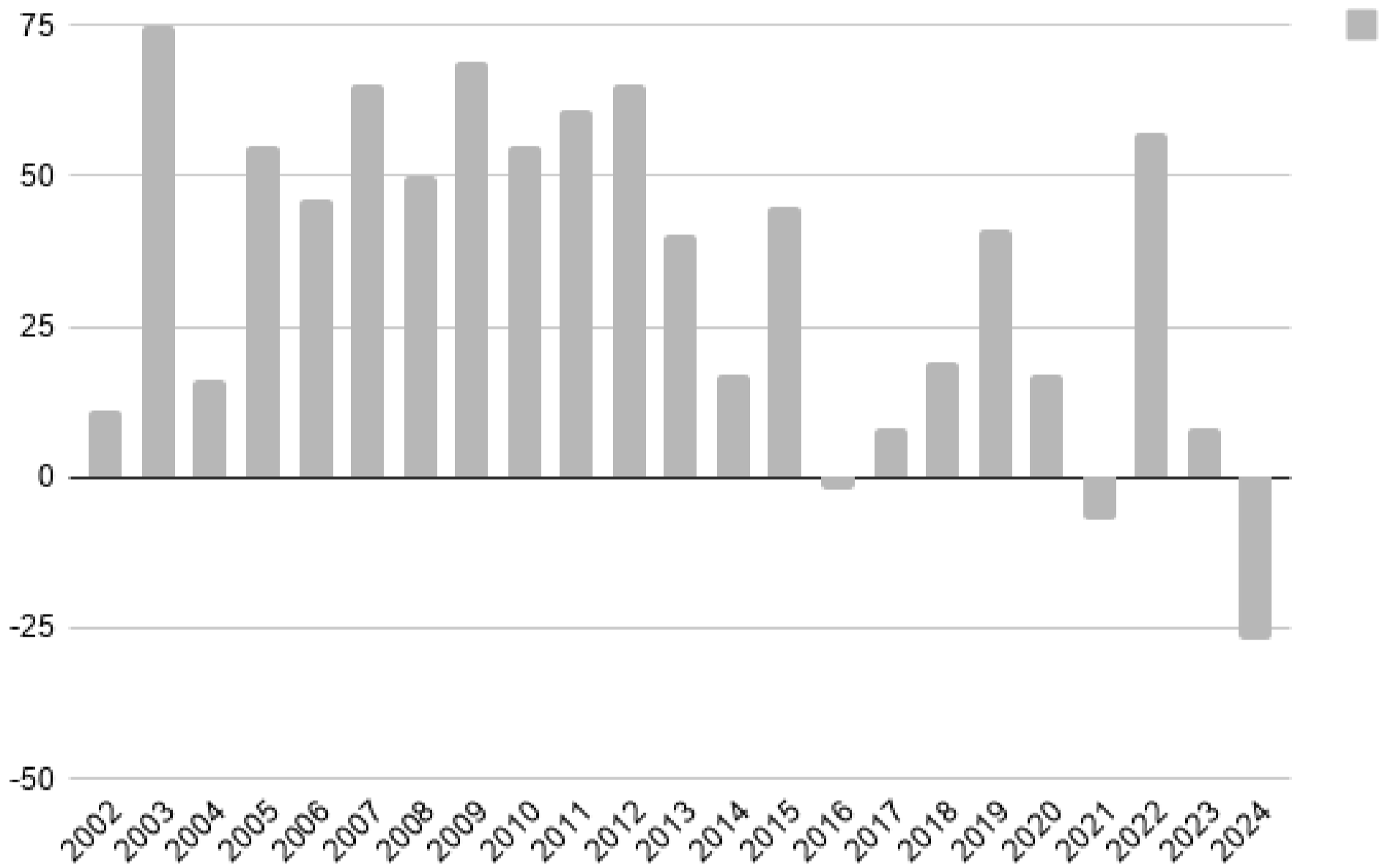

### 3. Saldo migratorio (differenza tra immigrati ed emigrati)

- Il valore più alto è stato registrato nel 2003, con 75 immigrati in più degli emigrati.
- Il valore più basso è stato registrato nel 2024, con 27 emigrati in più degli immigrati.
- L'andamento generale è stato positivo fino al 2015, con un successivo azzeramento seguito da due nuovi picchi e un ulteriore azzeramento.

# 4. Saldo demografico (crescita o decrescita totale della popolazione)

Istogramma

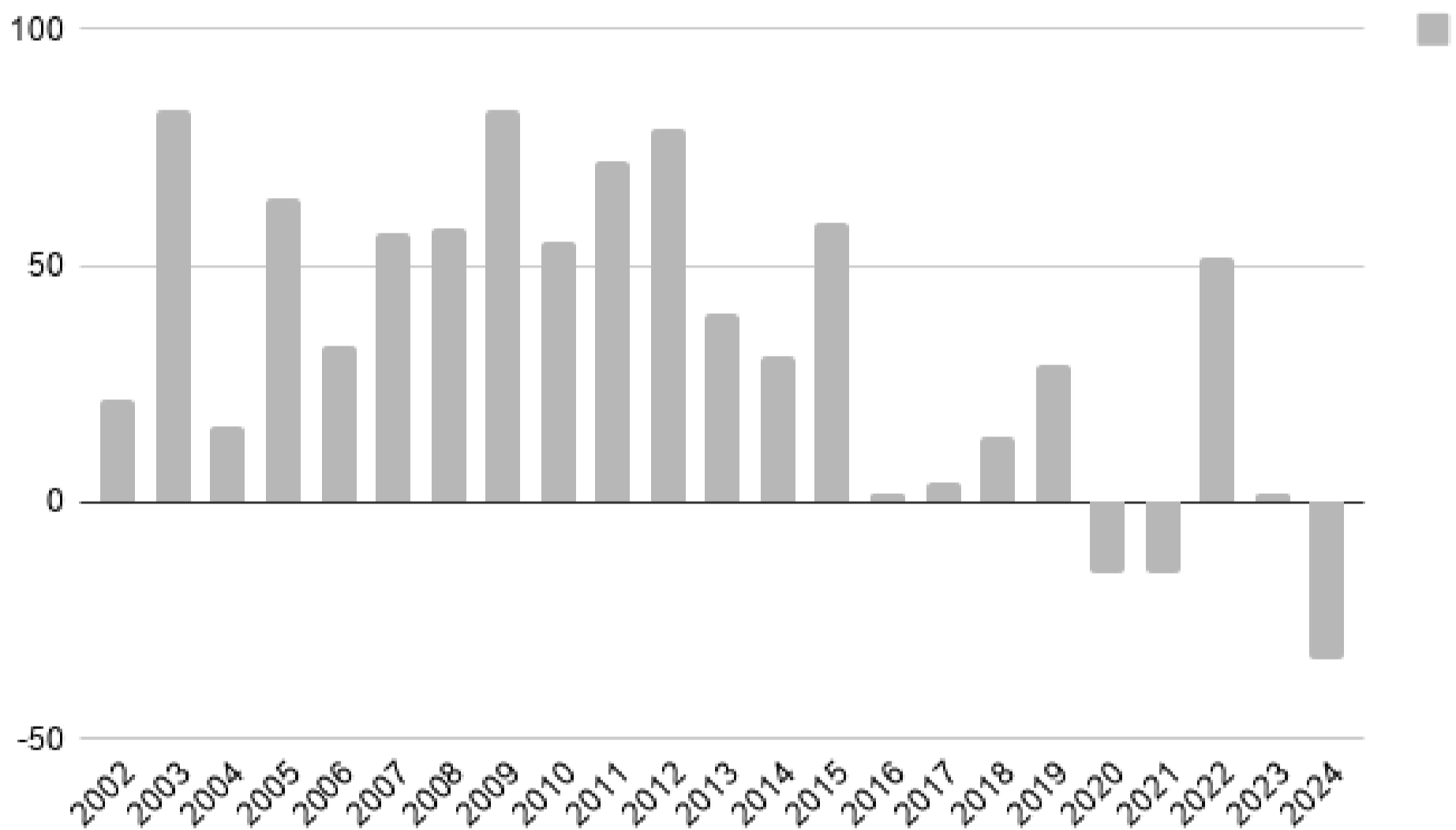

## 4. Saldo demografico (crescita o decrescita totale della popolazione)

- Il valore più basso è stato registrato nel 2024, quando la popolazione è diminuita di 33 unità.
- Il valore più alto è stato registrato nel 2003, quando il valore è aumentato di 83 unità.
- Il dato non ha mantenuto un valore costante: si è abbassato e alzato in quasi tutti gli anni arrivando agli ultimi anni con risultati molto bassi a partire dal 2023.
- I dati registrati sono particolarmente negativi nel 2024 a causa del saldo naturale negativo, che ha portato di conseguenza a un calo della crescita della popolazione.

## 5. Tasso di natalità (numero di nascite ogni 1000 abitanti)

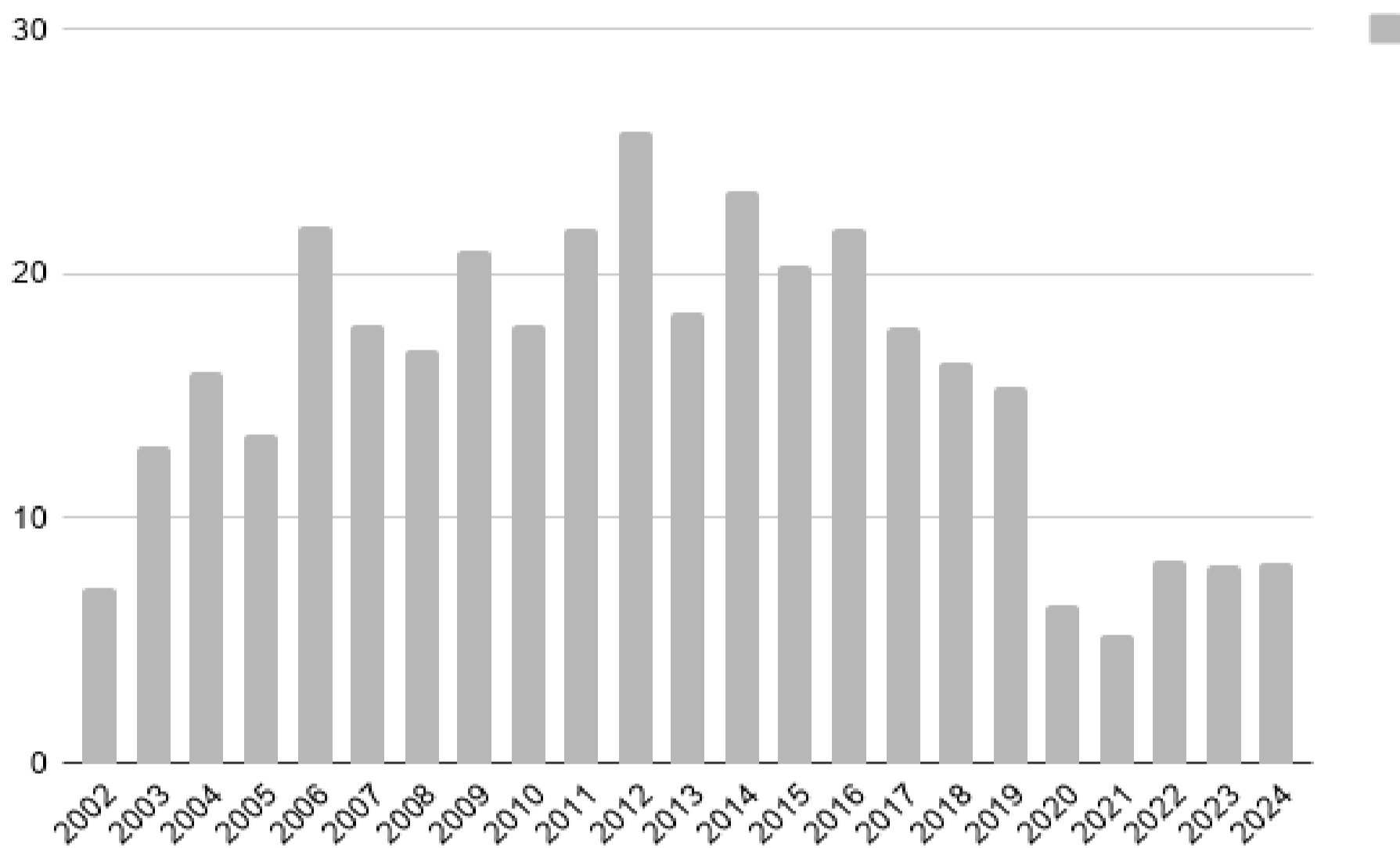

## 5. Tasso di natalità (numero di nascite ogni 1000 abitanti)

- Il valore più basso è stato registrato nel 2022, con un risultato pari a 8,24.
- Il valore più alto è stato registrato nel 2012, con un risultato pari a 25,84.
- Il valore è partito molto basso, per poi aumentare negli anni centrali (2011, 2012). Successivamente, si è registrato un nuovo calo delle nascite dal 2017 al 2024.
- Non c'è un motivo preciso per l'aumento del numero di nascite a Mesero; tuttavia, l'unica cosa che possiamo notare è che a Mesero c'è stato un aumento di nascite mentre nel resto dei comuni del Nord c'è stato un calo.

# 6. Tasso di mortalità (numero di decessi ogni 1000 abitanti)

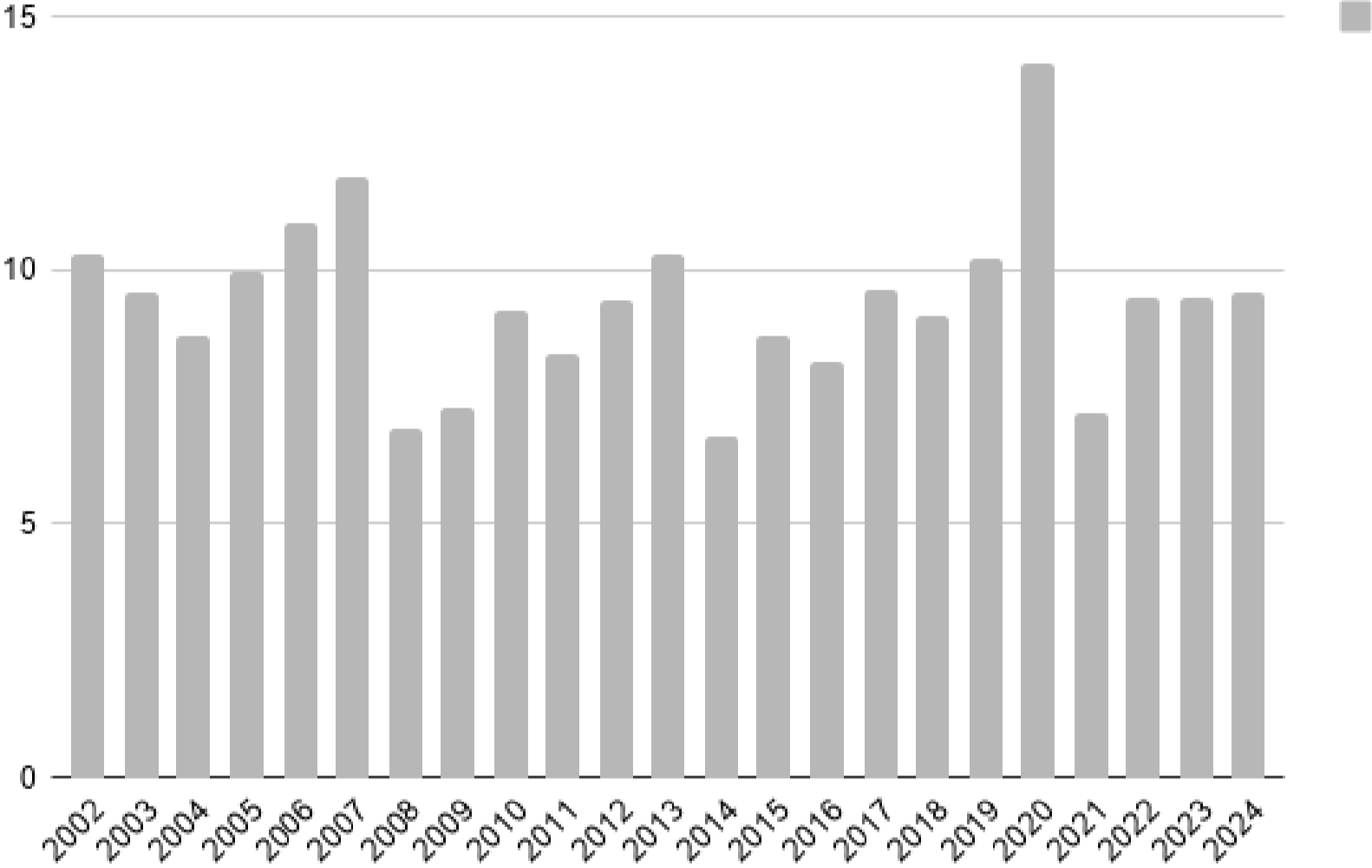

## 6. Tasso di mortalità (numero di decessi ogni 1000 abitanti)

- Il valore più basso è stato registrato nel 2014, con 6,7 decessi per 1000 abitanti.
- Il valore più alto è stato registrato nel 2020, con 14 decessi per 1000 abitanti.
- Si osservano 4 fasi di aumento: 2004-2007; 2010-2013; 2015-2020. Intervallate da 3 fasi di calo: 2008, 2014, 2021.
- I dati continuano a variare perché si tratta di un comune piccolo, dove anche pochissimi decessi in più o in meno in un anno possono stravolgere completamente le percentuali statistiche.

# Grazie per l'attenzione

*Analisi demografica dal 2002 al 2024*

*A cura di M. A. W., C. A., M. D. Z., E. L., L. P.*

---